LA PLAYLIST D'ALEX&ANNIE

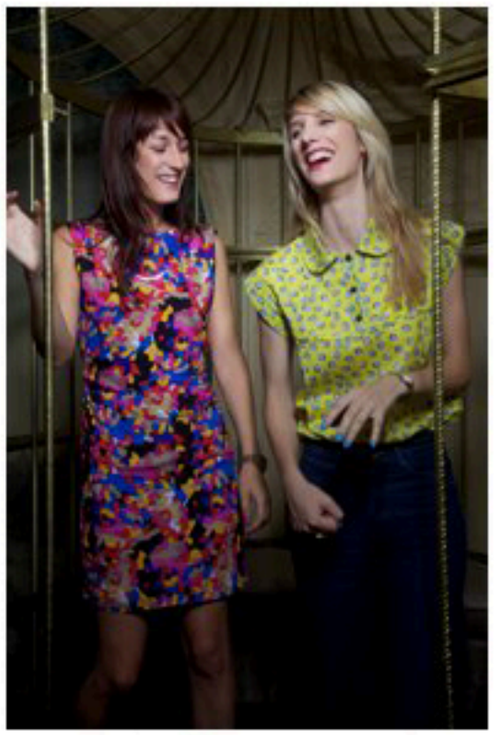

Ne cherchez pas pourquoi ni comment. Oui, le duo d'inséparables qui composent la formation Alex&Annie s'appellent Charlotte et Clothilde. Deux filles dans le vent qui aiment la musique. Elles sont DJs et viennent de sortir leur compil « Florilège » déjà en vente chez Colette. Voici la playlist d'un binôme qui monte, qui monte...

Clotilde

1. Todd Terje - « Inspector Norse » (lien YouTube)

Nu disco joyeuse, voire jouissive, qui donne envie de danser jusqu'à se faire une entorse de la cheville, un track parfait !

2. Bot'Ox - « Blue Steel » (lien YouTube)

Certes, ce n'est pas une nouveauté mais ce morceau me remplit de nostalgie positive des que je l'écoute. Ça me rappelle le groupe Air époque Moon Safari/ Virgin Suicide mais avec en plus un côté indus que j'aime dans la musique électronique.

3. Santigold - « The Keepers » (lien YouTube)

Cette fille a une voix qui me fait vibrer, elle a du SWAG tout simplement !

4. Amy Winehouse - « Back to Black » (lien YouTube)

Ça fera tout juste un an, le 23 juillet que cette diva pop est morte et ce morceau est toujours aussi bon. Il n'a pas vieillit. Il reste inoubliable, comme elle...

LES DERNIERS DEFILES

Valentino, haute couture AH 2012/13

Elie Saab, haute couture A-H 2012/13

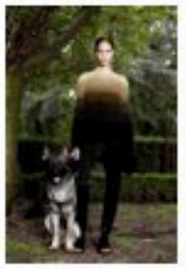
Givenchy, haute couture A-H 2012/13

Alexandre Vauthier, haute couture A-H 2012/13

Armani Privé, haute couture A-H 2012/13

Iris van Herpen, haute couture, A-H 2012/13

Chanel, haute couture A-H 2012/13

Bouchra Jarrar, haute couture A-H 2012/13